

VILLAGGIO RESIDENZIALE
MARTESANA

VILLA
tipologia A4 **21**

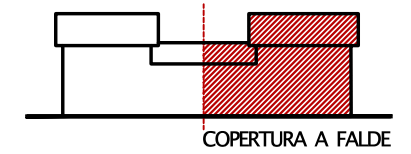

SUPERFICIE RESIDENZIALE LORDA:

	piano terra	89,27 mq
	piano primo	68,25 mq
	TOTALE	157,52 mq
	GIARDINO	200,00 mq
	AUTORIMESSA	32,51 mq

- elevato risparmio energetico e rispetto per l'ambiente
- ampio capitolato
- ampi ed eleganti spazi esterni
- impianto fotovoltaico
- domotica BTicino Living Now Smart
- soluzioni personalizzabili



PIANO TERRA

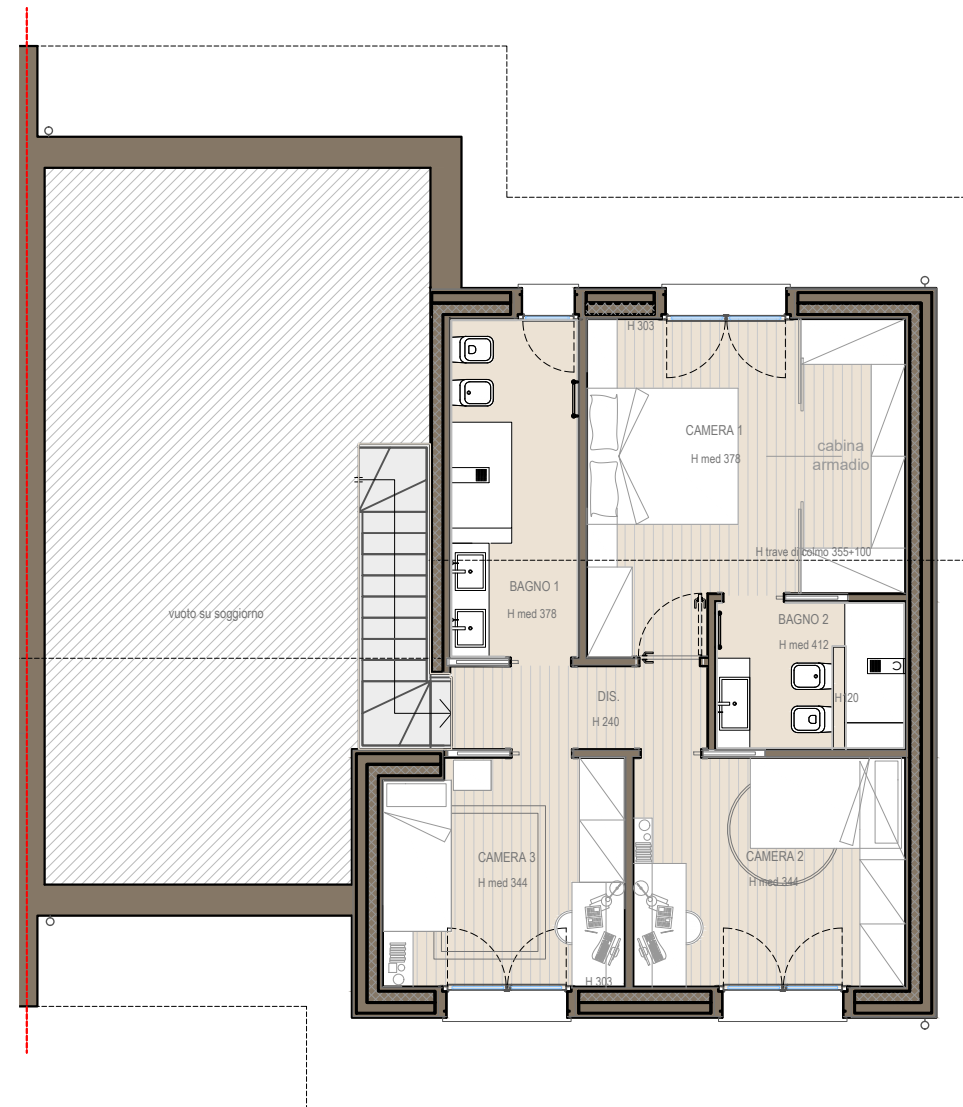

PIANO PRIMO



E' un'iniziativa:

La presente planimetria non costituisce elemento contrattuale ne di misura, può essere suscettibile di variazione senza preavviso, ogni diritto resta riservato a Investimenti Immobiliari srl