

VILLAGGIO RESIDENZIALE
MARTESANA

VILLA
tipologia N **14**

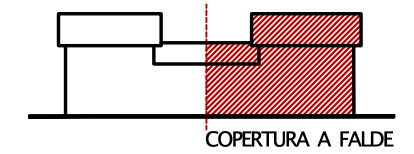

SUPERFICIE RESIDENZIALE LORDA:

	piano terra	79,54 mq
	piano primo	59,93 mq
	TOTALE	139,47 mq
	GIARDINO	136,42 mq
	AUTORIMESSA	30,11 mq
	poto auto coperto	18,00 mq

- elevato risparmio energetico e rispetto per l'ambiente
- ampio capitolato
- ampi ed eleganti spazi esterni
- impianto fotovoltaico
- domotica BTicino Living Now Smart
- soluzioni personalizzabili

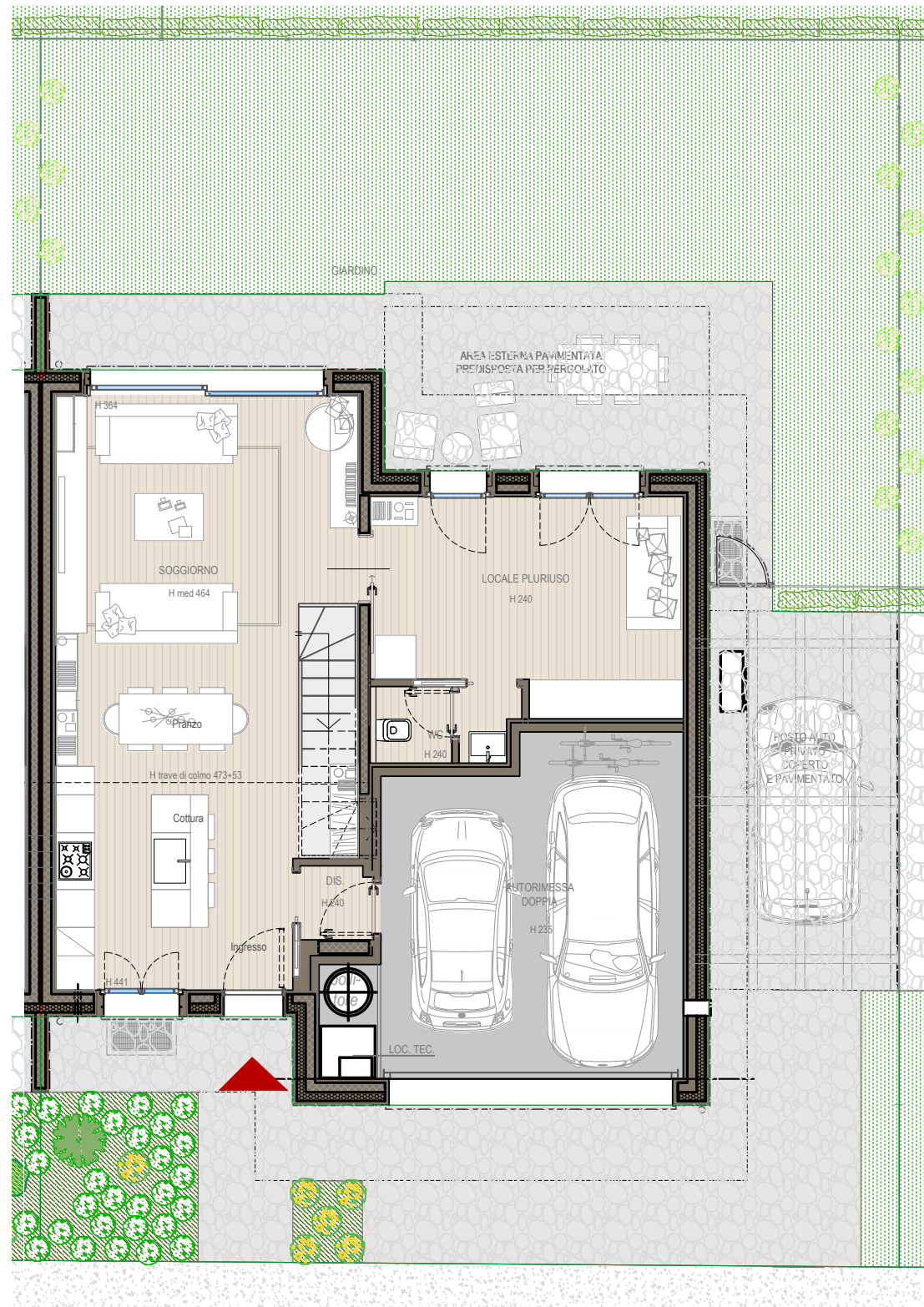

PIANO TERRA

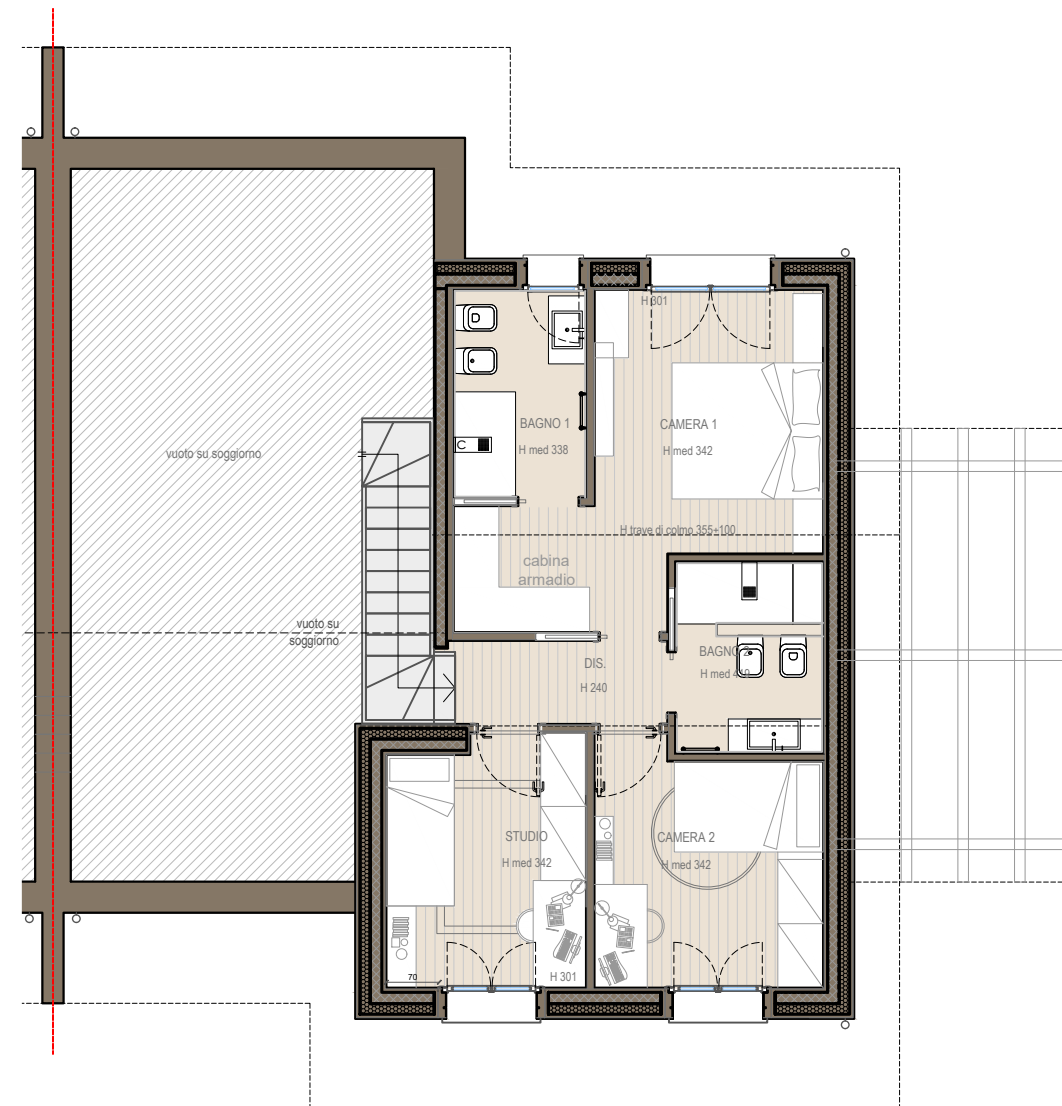

PIANO PRIMO



E' un'iniziativa:

