

PIANO TERRA

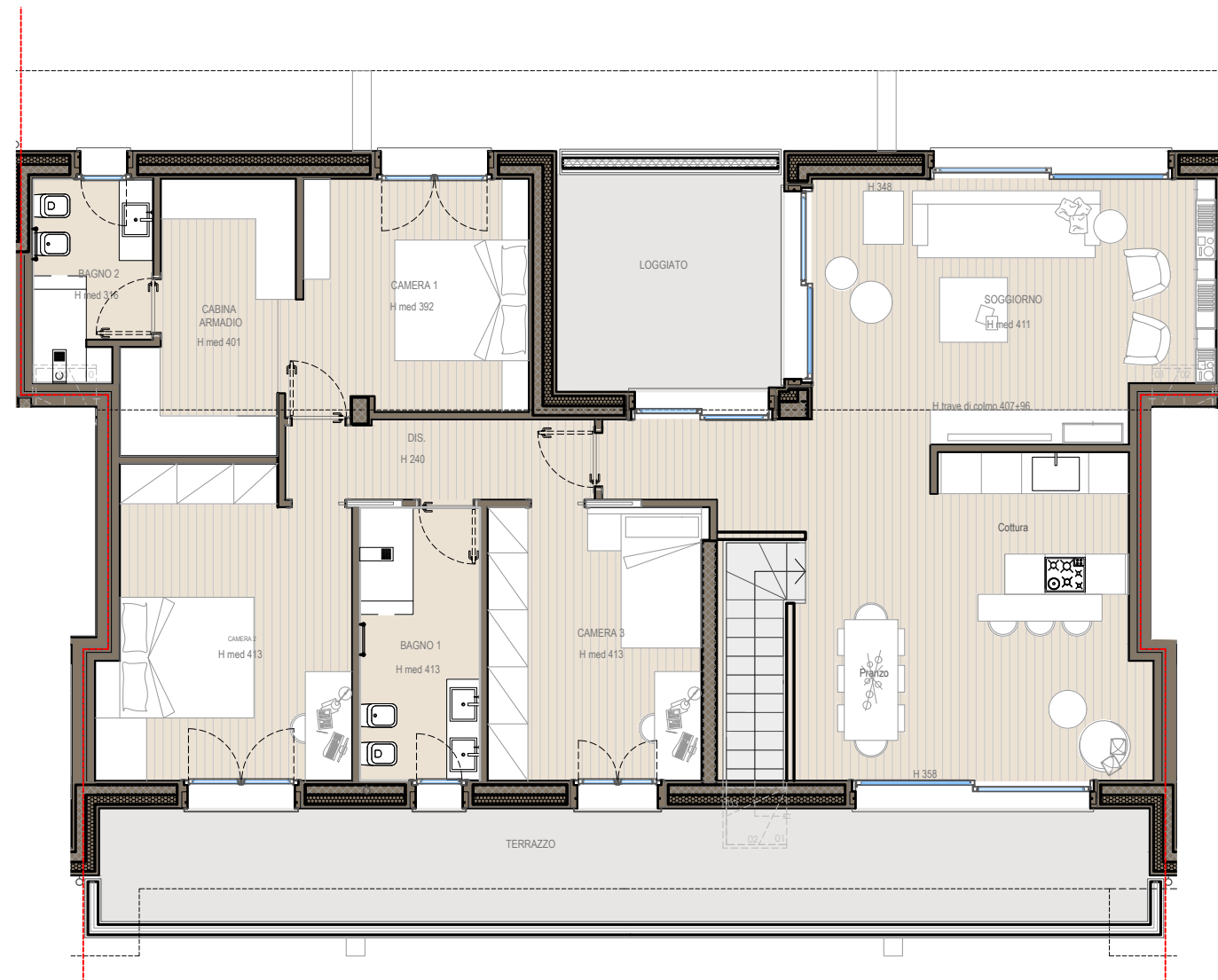

PIANO PRIMO

VILLAGGIO RESIDENZIALE  
**MARTESANA**

**VILLA** 13  
tipologia M

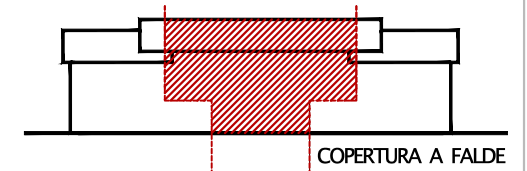

**SUPERFICIE RESIDENZIALE LORDA:**

	piano terra	52,29 mq
	piano primo	150,51 mq
	<b>TOTALE</b>	<b>202,80 mq</b>
	GIARDINO	64,98 mq
	AUTORIMESSA	32,23 mq
	TERRAZZO	41,76 mq

- elevato risparmio energetico e rispetto per l'ambiente
- ampio capitolato
- ampi ed eleganti spazi esterni
- impianto fotovoltaico
- domotica BTicino Living Now Smart
- soluzioni personalizzabili



E' un'iniziativa:

