

PIANO TERRA

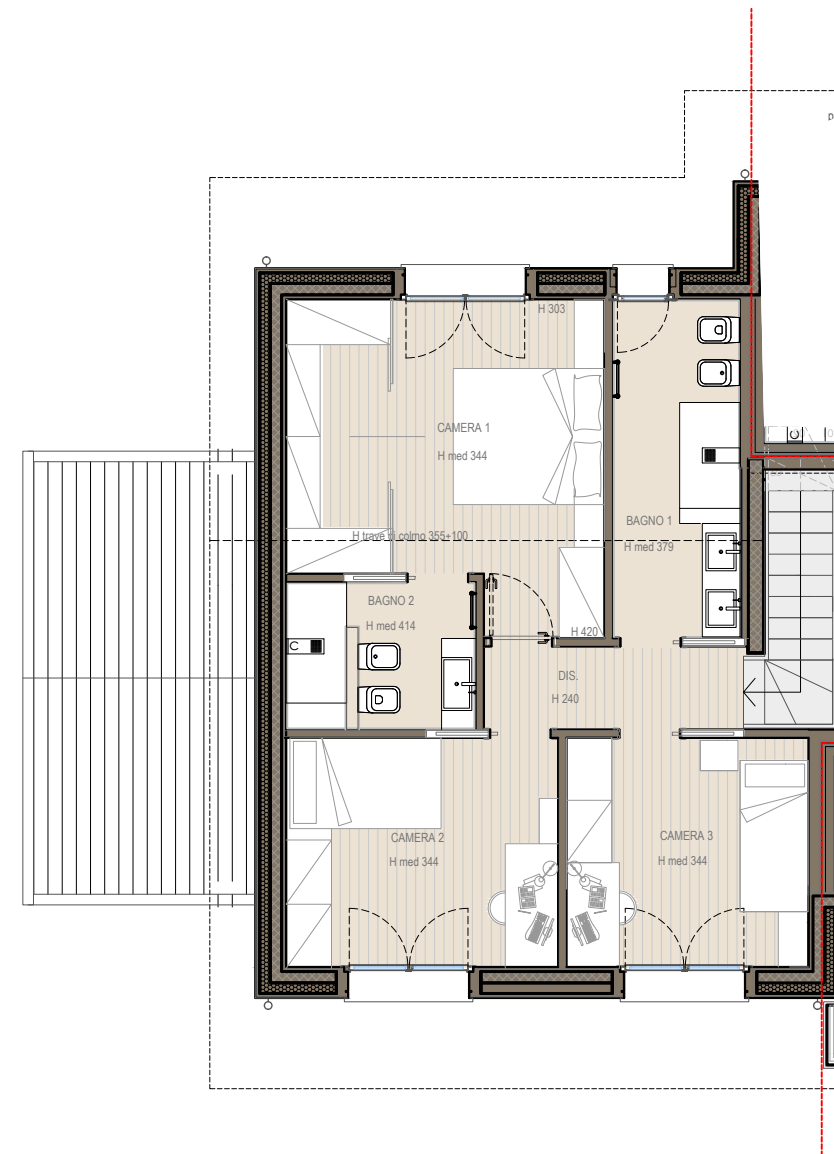

PIANO PRIMO

VILLAGGIO RESIDENZIALE
MARTESANA

VILLA
tipologia L2 **12**

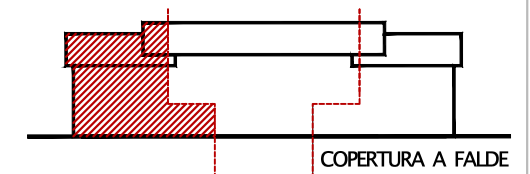

SUPERFICIE RESIDENZIALE LORDA:

piano terra	82,13 mq
piano primo	71,68 mq
TOTALE	153,81 mq
GIARDINO	150,87 mq
AUTORIMESSA poto auto coperto	32,48 mq 18,00 mq

- elevato risparmio energetico e rispetto per l'ambiente
- ampio capitolato
- ampi ed eleganti spazi esterni
- impianto fotovoltaico
- domotica BTicino Living Now Smart
- soluzioni personalizzabili



E' un'iniziativa:

